

**OBJETIVO E POLÍTICA DE INVESTIMENTO**

O fundo busca rentabilidade que acompanhe as variações do CDI.

**PÚBLICO-ALVO**

Investidores em Geral

**CARACTERÍSTICAS**

| Classificação de Risco          |   |
|---------------------------------|---|
| 0                               | 5   |
| Aplicação inicial R\$ 30,00     | Liquidez Cotização  |
| Permanência mínima R\$ 30,00    | Aplicações D+0  |
| Aplicações adicionais R\$ 30,00 | Resgates D+0  |
| Conceito global -               | Liquidação D+0  |
| Taxa de administração 0,45%     | Horário de movimentação 16:30                             |
| Taxa de performance Não há      | Tipo Anbima Renda Fixa Duração Baixa Grau de Investimento |
| Tributação (I.R.) Longo Prazo   | Código Anbima 100935                                      |
| Data de início 04/fev/2002      | Código ISIN BRBSKYCTF007                                  |
| CNPJ 04.831.907/0001-53         | Administrador Banco Bradesco S.A.                         |
| Benchmark CDI                   | Gestor Bradesco Asset Management S.A. DTVM                |

**EVOLUÇÃO DO PL E RENTABILIDADE ACUMULADA (36 meses)**

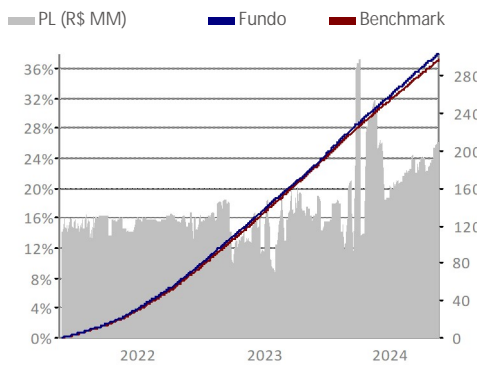

**HISTOGRAMA**

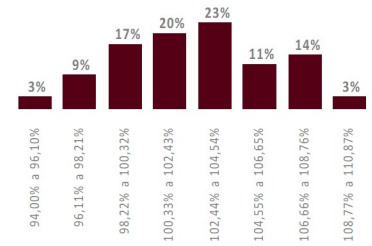

O histograma mostra a distribuição da rentabilidade nominal comparada com o benchmark que o fundo obteve nos últimos 36 meses, dividida em oito janelas iguais, sendo o valor máximo e o mínimo, respectivamente, o maior e o menor valor apurado nesse período.

**COMPOSIÇÃO DA CARTEIRA**

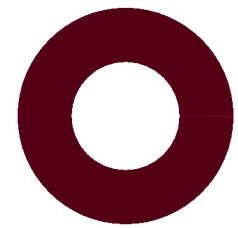

■ Cotas (99,90%) ■ Outros (0,10%)

**2024**

**2023**

|     | RETORNO DO FUNDO (%) | % DO BENCHMARK | RETORNO DO FUNDO (%) | % DO BENCHMARK |
|-----|----------------------|----------------|----------------------|----------------|
| Jan | 1,05                 | 108,73         | 1,10                 | 97,76          |
| Fev | 0,86                 | 107,39         | 0,86                 | 93,76          |
| Mar | 0,89                 | 106,41         | 1,15                 | 97,54          |
| Abr | 0,91                 | 102,01         | 0,87                 | 94,99          |
| Mai | 0,82                 | 98,73          | 1,11                 | 99,24          |
| Jun | -                    | -              | 1,07                 | 100,17         |
| Jul | -                    | -              | 1,13                 | 105,88         |
| Ago | -                    | -              | 1,20                 | 105,39         |
| Set | -                    | -              | 1,02                 | 104,31         |
| Out | -                    | -              | 1,00                 | 100,72         |
| Nov | -                    | -              | 0,95                 | 103,07         |
| Dez | -                    | -              | 0,87                 | 97,56          |

**ANÁLISE DE CONSISTÊNCIA**

| ANÁLISE / PERÍODO                      | 6 M    | 12 M   | 24 M   | 36 M   | 2024   | 2023   | 2022   | 2021   | 2020   | DESDE INÍCIO |
|--|--------|--------|--------|--------|--------|--------|--------|--------|--------|--------------|
| Retorno do fundo (%)                   | 5,52   | 12,43  | 27,47  | 37,96  | 4,61   | 13,06  | 12,60  | 4,60   | 2,04   | 990,3        |
| Retorno do benchmark (%)               | 5,33   | 12,01  | 27,10  | 37,13  | 4,40   | 13,05  | 12,37  | 4,40   | 2,77   | 1.048,1      |
| % do Benchmark                         | 103,57 | 103,57 | 101,38 | 102,24 | 104,81 | 100,13 | 101,85 | 104,76 | 73,75  | 94,5         |
| Melhor mês (retorno %)                 | 1,1    | 1,2    | 1,2    | 1,2    | 1,1    | 1,2    | 1,2    | 0,8    | 0,3    | 2,1          |
| Melhor mês (data)                      | jan-24 | ago-23 | ago-23 | ago-23 | jan-24 | ago-23 | ago-22 | dez-21 | jan-20 | jul-03       |
| Pior mês (retorno %)                   | 0,8    | 0,8    | 0,8    | 0,3    | 0,8    | 0,9    | 0,8    | 0,1    | 0,0    | 0,0          |
| Pior mês (data)                        | mai-24 | mai-24 | mai-24 | jun-21 | mai-24 | fev-23 | jan-22 | fev-21 | abr-20 | abr-20       |
| Nº meses acima do benchmark            | 4      | 10     | 15     | 27     | 4      | 6      | 10     | 10     | 4      | 50           |
| Nº meses abaixo do benchmark           | 2      | 2      | 9      | 9      | 1      | 6      | 2      | 2      | 8      | 218          |
| Nº meses positivos                     | 6      | 12     | 24     | 36     | 5      | 12     | 12     | 12     | 12     | 268          |
| Nº meses negativos                     | 0      | 0      | 0      | 0      | 0      | 0      | 0      | 0      | 0      | 0            |
| Volatilidade fundo ano (%)             | 0,13   | 0,12   | 0,11   | 0,19   | 0,14   | 0,14   | 0,19   | 0,15   | -      | 0,12         |
| Tracking Error (%)                     | -      | -      | -      | -      | -      | -      | -      | -      | -      | -            |
| Sharpe (%)                             | 0,18   | 3,64   | 2,41   | 2,44   | 2,49   | 2,49   | -0,24  | 0,08   | -      | 0,01         |
| Patrimônio líquido médio (R\$ milhões) | 178,2  | 148,5  | 137,1  | 132,4  | 184,3  | 126,0  | 125,2  | 137,3  | 152,7  | 122,6        |

**INFORMAÇÕES IMPORTANTES**

Material de divulgação produzido pela Bradesco Asset Management S.A. DTVM. LEIA O FORMULÁRIO DE INFORMAÇÕES COMPLEMENTARES, A LÂMINA DE INFORMAÇÕES ESSENCIAIS E O REGULAMENTO ANTES DE INVESTIR. Os documentos podem ser encontrados em [www.bradesco.com.br](http://www.bradesco.com.br). Rentabilidade passada não representa garantia de rentabilidade futura. A rentabilidade divulgada não é líquida de impostos. Descrição do Tipo Anbima disponível no Formulário de Informações Complementares. Fundos de investimento não contam com garantia do Administrador, do Gestor, de qualquer mecanismo de seguro ou Fundo Garantidor de Crédito - FGC. Esse fundo integra questões ASG em sua gestão, conforme Código ANBIMA de recursos de Terceiros, disponível no site da Associação na internet.

Fone Fácil Bradesco: 4002 0022 / 0800 570 0022 | SAC – Alô Bradesco: 0800 704 8383 | SAC – Deficiência Auditiva ou de Fala: 0800 722 0099.

Ouvidoria: 0800 727 9933 | [bram.bradesco.com.br](mailto:bram.bradesco.com.br) | Assessoria de Investimento: capitais e regiões metropolitanas: 4020 1414 | Demais localidades: 0800 704 1414 | Em dias úteis, das 8h às 20h – horário de Brasília.



Gestão de Recursos