

**CARACTERÍSTICAS PRINCIPAIS**

**OBJETIVO DO FUNDO**

O objetivo do FUNDO é proporcionar aos cotistas, no longo prazo, rentabilidade compatível com o risco assumido. O Fundo Master tem como filosofia investir em empresas que apresentem altos níveis de governança corporativa e que considerem, tanto em suas decisões estratégicas como no dia a dia de suas operações, as melhores práticas para o desenvolvimento sustentável e preservação do meio ambiente.

**PÚBLICO ALVO**

Investidores em geral nos termos da regulamentação vigente, que possuam situação financeira, objetivo de investimento e tolerância a risco compatíveis com o objetivo, a política de investimento e a carteira do Fundo.

**POLÍTICA DE INVESTIMENTO**

A política de investimento do FUNDO consiste em aplicar, no mínimo, 95% de seu patrimônio líquido em cotas do PLURAL ESG CRÉDITO PRIVADO FUNDO DE INVESTIMENTO RENDA FIXA LONGO PRAZO, inscrito no CNPJ sob o nº 38.306.228/0001-87 ("Fundo Master"), gerido pela GESTORA, cuja política de investimento consiste em uma carteira diversificada de títulos, valores mobiliários e modalidades operacionais disponíveis no âmbito do mercado, inclusive operações nos mercados de derivativos, com a possibilidade de envolvimento de diversos fatores de risco, sem o compromisso de concentração em nenhum fator de risco ou ativo financeiro em especial, observados, ainda, os critérios de composição e diversificação estabelecidos neste regulamento e nas normas em vigor.

**CLASSIFICAÇÃO ANBIMA**

Renda Fixa

**ADMINISTRADOR**

BNY Mellon Serviços Financeiros DTVM S.A.

**GESTOR**

Plural Gestão de Recursos Ltda.

**CUSTODIANTE**

BNY Banco Mellon S.A.

**AUDITOR**

Deloitte Touche Tohmatsu.

**MOVIMENTAÇÕES**

Aplicação: Aquisição D+0  
 Aplicação Mínima Inicial: R\$ 10,00  
 Movimentação Mínima: R\$ 10,00  
 Saldo Mínimo: R\$ 10,00  
 Solicitação de Movimentação: Até 14h00

**RESGATE**

Cotização D+45 e pagamento no primeiro dia útil subsequente.

**DADOS PARA APLICAÇÃO**

BNY Mellon Banco S.A. - 17  
 Agência: 0001 / Conta: 4659-0  
 Favorecido: Plural ESG Crédito Privado 45 FI Cotas de Fundos de Investimento Renda Fixa Longo Prazo  
 CNPJ: 38.281.169/0001-30

**TAXA DE ADMINISTRAÇÃO**

Taxa mínima: 0,75% ao ano, paga mensalmente  
 Taxa máxima: 0,85% ao ano, paga mensalmente (compreende a taxa de administração mínima e o percentual máximo que a política do fundo admite despendido em razão das taxas de administração dos fundos de investimento investidos)

**TAXA DE PERFORMANCE**

20% sobre a valorização que exceder 100% do CDI, paga semestralmente.

**TAXA DE SAÍDA**

Não há.

**TRIBUTAÇÃO**

IR: Esse imposto incidirá no último dia útil dos meses de maio e novembro de cada ano ("come cotas"), ou no resgate se ocorrido em data anterior, observando-se, adicionalmente, seguinte: enquanto o FUNDO mantiver uma carteira de longo prazo, como tal entendendo-se uma carteira de títulos com prazo médio superior a 365 dias, o imposto de renda será cobrado às alíquotas de: 22,5% prazo de até 180 dias; 20,0% prazo de 181 até 360 dias; 17,5% em aplicações com prazo de até 720 dias; 15,0% em aplicações com prazo acima de 720 dias.

IOF: As aplicações com prazos inferiores a 30 dias são sujeitas à cobrança do Imposto sobre Operações Financeiras (IOF).

**RENTABILIDADES (%) EM R\$**

		Jan	Fev	Mar	Abr	Mai	Jun	Jul	Ago	Set	Out	Nov	Dez	Ano	Acum.*
2022	Fundo	0,72%	0,80%	1,07%	0,89%	---	---	---	---	---	---	---	---	3,52%	9,67%
	% CDI	98,11%	106,70%	115,46%	107,23%	---	---	---	---	---	---	---	---	107,48%	120,97%
2021	Fundo	0,26%	0,18%	0,34%	0,33%	0,31%	0,47%	0,51%	0,54%	0,51%	0,60%	0,60%	0,70%	5,48%	5,94%
	% CDI	175,22%	134,77%	169,27%	160,72%	114,98%	155,07%	142,29%	127,90%	117,23%	124,82%	101,41%	91,05%	124,43%	130,11%
2020	Fundo	---	---	---	---	---	---	---	---	---	---	---	0,44%	0,44%	0,44%
	% CDI	---	---	---	---	---	---	---	---	---	---	---	279,79%	279,79%	279,79%

\* Data de início do fundo: 01/12/2020

Fonte: Plural Gestão

**RENTABILIDADE ACUMULADA x CDI**

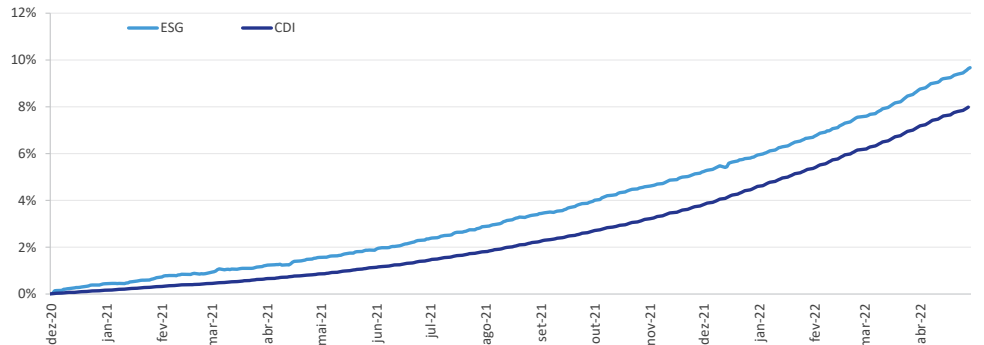

Fonte: Plural Gestão

**DISTRIBUIÇÃO DIÁRIA DOS RETORNOS**

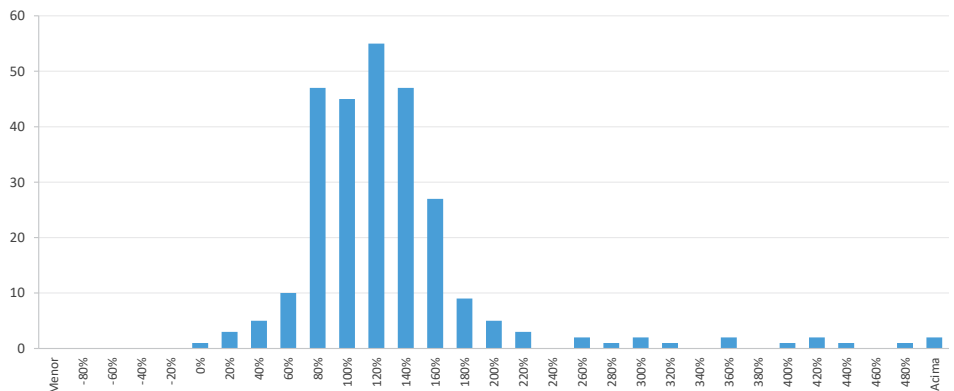

Fonte: Plural Gestão

**RETORNO E ESTATÍSTICAS**

	Últimos 12 meses	Desde o início*
	Fundo	Fundo
PL Atual	R\$ 11.604.236,57	R\$ 11.604.236,57
PL Médio	R\$ 13.948.338,38	R\$ 13.948.338,38
Nº de Meses acima do CDI	10	15
Nº de Meses abaixo do CDI	2	2
Maior Rentabilidade Mensal	1,07%	1,76%
Menor Rentabilidade Mensal	0,31%	0,90%

\* Data de início do fundo: 01/12/2020

O Fundo Plural ESG apoia as iniciativas:



**Plural Gestão de Recursos Ltda.** Praia de Botafogo, nº 228 - 9º andar - Botafogo  
 Rio de Janeiro RJ CEP 22250-906 Tel: (55 21) 3923-3000 Fax: (55 21) 3923-3001  
 www.pluralgestao.com Email: cotas@pluralgestao.com - Ouvidoria: ouvidoria@bancogenial.com ou 0800-878-8725 - Serviço de atendimento CVM ao cidadão: www.cvm.gov.br

**BNY Mellon Serviços Financeiros DTVM S.A.** (CNPJ: 02.201.501/0001-61)  
 Av. Presidente Wilson nº 231, 11º andar - Rio de Janeiro RJ CEP 20030-905  
 www.bnymellon.com.br/sf Tel : (21) 3219-2998 Fax: (21) 3974-4501 SAC:sac@bnymellon.com.br  
 ou (21) 3219-2600, (11) 3050-8010, 0800-725 3219 - Ouvidoria: ouvidoria@bnymellon.com.br ou 0800 725 3219

O Grupo Plural apoia e incentiva:

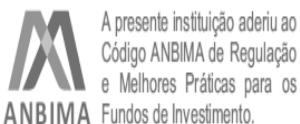

ADVERTÊNCIA: Este material não constitui uma oferta e/ou solicitação de aquisição de quotas de fundos de investimento. Este documento é confidencial e pretende atingir somente aos destinatários, não podendo ser reproduzido ou retransmitido no todo ou em parte a quaisquer outras pessoas. A Plural Gestão de Recursos LTDA pode efetuar alterações no conteúdo deste documento a qualquer momento. As informações contidas neste material são de caráter exclusivamente informativo e não necessariamente foram auditadas. Fundos de investimento não contam com garantia do administrador do fundo, do gestor da carteira, de qualquer mecanismo de seguro ou, ainda, do fundo garantidor de créditos - FGC. A rentabilidade obtida no passado não representa garantia de rentabilidade futura. Para avaliação da performance do fundo é recomendável uma análise de, no mínimo, 12 meses. É recomendada a leitura cuidadosa do prospecto e regulamento do fundo de investimento pelo investidor antes de aplicar seus recursos.

OUVIDORIA: ouvidoria@bancogenial.com, telefone: 0800 878 872. Comissão de Valores Imobiliários CVM, Serviço de Atendimento ao Cidadão em www.cvm.gov.br