

## CARACTERÍSTICAS

**OBJETIVO DO FUNDO**  
 O objetivo do fundo é proporcionar aos cotistas, no longo prazo, rentabilidade compatível com o risco assumido. O fundo Master tem como filosofia investir em empresas que apresentem altos níveis de governança corporativa e que considerem, tanto em suas decisões estratégicas como no dia a dia de suas operações, as melhores práticas para o desenvolvimento sustentável e preservação do meio ambiente.

**PÚBLICO ALVO**  
 Investidores em geral nos termos da regulamentação vigente, que possuam situação financeira, objetivo de investimento e tolerância a risco compatíveis com o objetivo, a política de investimento e a carteira do fundo.

**POLÍTICA DE INVESTIMENTO**  
 A política de investimento do fundo consiste em aplicar, no mínimo, 95% de seu patrimônio líquido em cotas do PLURAL PLURAL ESG IS CRÉDITO PRIVADO FUNDO DE INVESTIMENTO FINANCEIRO RENDA FIXA LONGO PRAZO - RESPONSABILIDADE LIMITADA, inscrito no CNPJ sob o nº 38.306.228/0001-87 ("Fundo Master"), gerido pela gestora, cuja política de investimento consiste em uma carteira diversificada de títulos, valores mobiliários e modalidades operacionais disponíveis no âmbito do mercado, inclusive operações nos mercados de derivativos, com a possibilidade de envolvimento de diversos fatores de risco, sem o compromisso de concentração em nenhum fator de risco ou ativo financeiro em especial, observados, ainda, os critérios de composição e diversificação estabelecidos neste regulamento e nas normas em vigor.

**CLASSIFICAÇÃO ANBIMA**  
 Renda Fixa.

**ADMINISTRADOR**  
 BNY Mellon Serviços Financeiros DTVM S.A.

**GESTOR**  
 Plural Gestão de Recursos Ltda.

**CUSTODIANTE**  
 BNY Banco Mellon S.A.

**AUDITOR**  
 Deloitte Touche Tohmatsu.

**MOVIMENTAÇÕES**  
 Aplicação: Aquisição D+0.  
 Aplicação Mínima Inicial: R\$ 10,00.  
 Movimentação Mínima: R\$ 10,00.  
 Saldo Mínimo: R\$ 10,00.  
 Solicitação de Movimentação: Até 14h00.

**RESGATE**  
 Cotização D+45 e pagamento no primeiro dia útil subsequente.

**DADOS PARA APLICAÇÃO**  
 BNY Mellon Banco S.A. - 17.  
 Agência: 0001 / Conta: 4659-0.  
 Favorecido: PLURAL ESG IS CRÉDITO PRIVADO 45 FIC FIF RF LP - RL.  
 CNPJ: 38.281.169/0001-30.

**TAXA DE ADMINISTRAÇÃO**  
 Taxa mínima: 0,75% ao ano, paga mensalmente.  
 Taxa máxima: 0,85% ao ano, paga mensalmente (compreende a taxa de administração mínima e o percentual máximo que a política do fundo admite despendido em razão das taxas de administração dos fundos de investimento investidos).

**TAXA DE PERFORMANCE**  
 20% sobre a valorização que exceder 100% do CDI, paga semestralmente.

**TAXA DE SAÍDA**  
 Não há.

**TRIBUTAÇÃO**  
 IR: Esse imposto incidirá no último dia útil dos meses de maio e novembro de cada ano ("come cotas"), ou no resgate se ocorrido em data anterior, observado-se, adicionalmente, seguinte enquanto o FUNDO mantiver uma carteira de longo prazo, como tal entendendo-se uma carteira de títulos com prazo médio superior a 365 dias, o imposto de renda será cobrado às alíquotas de: 22,5% prazo de até 180 dias; 20,0% prazo de 181 até 360 dias; 17,5% em aplicações com prazo de 361 até 720 dias; 15,0% em aplicações com prazo acima de 720 dias.  
 IOF: As aplicações com prazos inferiores a 30 dias são sujeitas à cobrança do Imposto sobre Operações Financeiras (IOF).

## RENTABILIDADES (%)

	Jan	Fev	Mar	Abr	Mai	Jun	Jul	Ago	Set	Out	Nov	Dez	Ano	Acum.*
<b>2025</b>														
Fundo	1,05%	0,94%	0,93%	1,06%	1,14%	1,05%	1,18%	1,13%	1,15%	---	---	---	<b>10,06%</b>	64,61%
% CDI	103,50%	95,00%	96,74%	100,78%	100,51%	95,92%	92,85%	97,02%	94,62%	---	---	---	<b>97,18%</b>	103,35%
<b>2024</b>														
Fundo	1,11%	0,89%	0,92%	0,88%	0,83%	0,83%	0,94%	0,91%	0,84%	0,82%	0,71%	0,52%	<b>10,69%</b>	49,57%
% CDI	114,85%	110,89%	110,26%	99,13%	100,07%	104,85%	103,80%	104,84%	100,67%	88,50%	90,16%	55,97%	<b>98,34%</b>	104,86%
<b>2023</b>														
Fundo	0,89%	0,51%	0,91%	0,66%	1,27%	1,31%	1,24%	1,56%	0,98%	1,07%	1,05%	0,99%	<b>13,16%</b>	35,12%
% CDI	78,81%	55,58%	77,17%	71,85%	112,65%	122,10%	116,07%	136,52%	100,85%	107,68%	114,02%	110,40%	<b>100,84%</b>	106,98%
<b>2022</b>														
Fundo	0,72%	0,80%	1,07%	0,89%	1,09%	0,97%	1,19%	1,20%	1,01%	0,96%	1,16%	1,16%	<b>12,71%</b>	19,41%
% CDI	98,11%	106,70%	115,46%	107,23%	105,43%	95,40%	93,97%	101,89%	112,16%	99,13%	93,59%	103,54%	<b>102,74%</b>	110,78%
<b>2021</b>														
Fundo	0,26%	0,18%	0,34%	0,33%	0,31%	0,47%	0,51%	0,54%	0,51%	0,60%	0,60%	0,70%	<b>5,48%</b>	5,94%
% CDI	175,22%	134,77%	169,27%	160,72%	114,98%	155,07%	142,29%	127,90%	117,23%	124,82%	101,41%	91,05%	<b>124,43%</b>	130,11%
<b>2020</b>														
Fundo	---	---	---	---	---	---	---	---	---	---	---	---	---	---
% CDI	---	---	---	---	---	---	---	---	---	---	---	---	279,79%	<b>279,79%</b>

\* Data de início do fundo: 01/12/2020

## RENTABILIDADE ACUMULADA x CDI

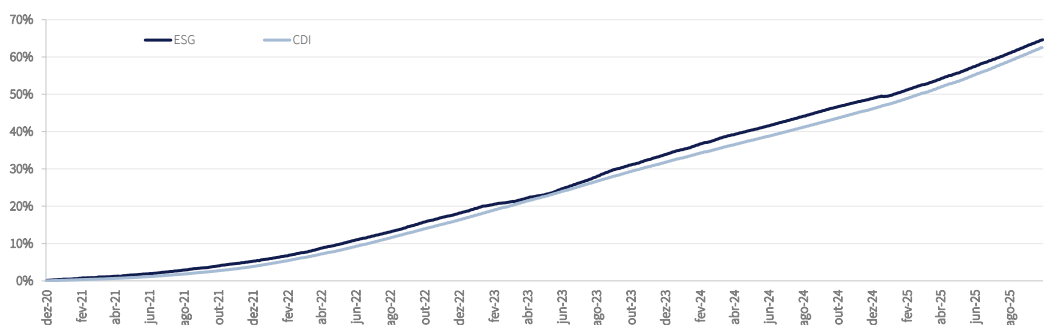

## DISTRIBUIÇÃO DIÁRIA DOS RETORNOS (% DO CDI)

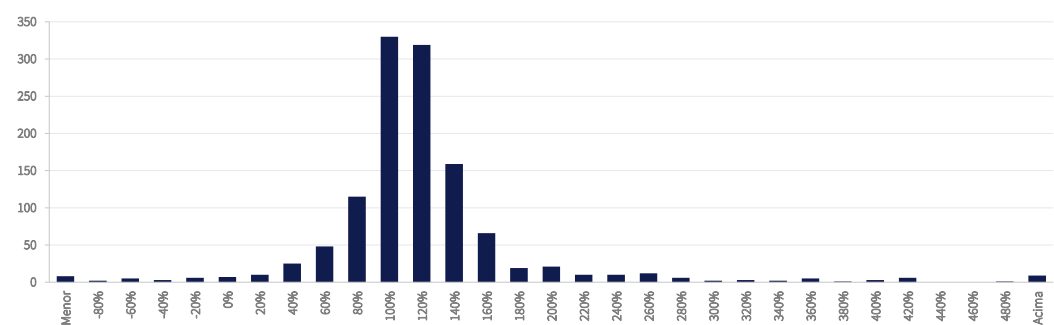

## RETORNO E ESTATÍSTICAS

	Últimos 12 meses	Desde o Início*
	Fundo	Fundo
PL Médio	R\$ 10.013.953,81	R\$ 11.006.778,46
N° de Meses acima do CDI	3	38
N° de Meses abaixo do CDI	9	20
Maior Rentabilidade Mensal	1,18%	1,56%
Menor Rentabilidade Mensal	0,52%	0,18%
<b>PL Atual</b>	<b>R\$ 9.299.923,41</b>	

O Fundo Plural ESG apoia as iniciativas:



**Plural Gestão de Recursos Ltda.** Praia de Botafogo, nº 228 - 9º andar - Botafogo  
 Rio de Janeiro RJ CEP 22250-906 Tel: (55 21) 3923-3000 Fax: (55 21) 3923-3001  
 www.pluralgestao.com - Email: investimentos@pluralgestao.com  
 Serviço de atendimento CVM ao cidadão: www.cvm.gov.br

**BNY Mellon Serviços Financeiros DTVM S.A.** (CNPJ: 02.201.501/0001-61)  
 Av. Presidente Wilson nº 231, 11º andar - Rio de Janeiro RJ CEP 20030-905  
 www.bnymellon.com.br/sf Tel: (21) 3219-2998 Fax: (21) 3974-4501 SAC:sac@bnymellon.com.br  
 ou (21) 3219-2600, (11) 3050-8010, 0800-725 3219 - Ouvidoria: ouvidoria@bnymellon.com.br ou 0800 725 3219

O Grupo Plural apoia e incentiva:

