

OBJETIVO E POLÍTICA DE INVESTIMENTO

O Fundo busca rentabilidade por meio das oportunidades oferecidas preponderantemente pelo mercado de renda variável, analisando os fatores de desempenho ambiental, social e de governança corporativa.

PÚBLICO-ALVO

Investidores em Geral

CARACTERÍSTICAS

| Classificação de Risco | |
|---|---|
| 0 | 5 |
| Aplicação inicial R\$ 100,00 | Liquidez Cotização |
| Permanência mínima R\$ 100,00 | Aplicações D+1 (útil) |
| Aplicações adicionais R\$ 100,00 | Resgates D+30 (corridos) |
| Conceito global Não | Liquidação D+2 (úteis) |
| Taxa de administração Máx. 2,00% | Horário de movimentação 13:00 |
| Taxa de performance 10% s/ o que exceder 100% do Ibovespa | Tipo Anbima Ações Sustentabilidade/Governança |
| Tributação (I.R.) Renda Variável | Código Anbima 593672 |
| Data de início 31/mar/2021 | Código ISIN BR07PKCTF002 |
| CNPJ 41.219.215/0001-85 | Administrador Banco Bradesco S.A. |
| Benchmark IBOVESPA | Gestor Bradesco Asset Management S.A. |
| | DTVM |

EVOLUÇÃO DO PL E RENTABILIDADE ACUMULADA (desde 31/05/2021)

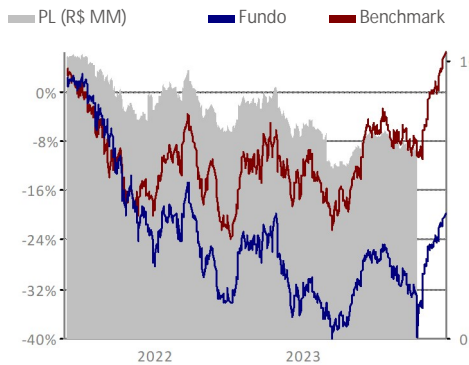

HISTOGRAMA

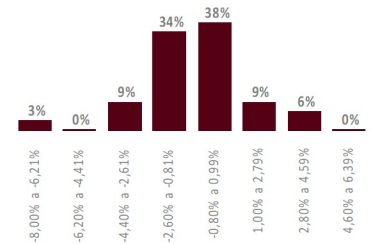

O histograma mostra a distribuição da rentabilidade nominal comparada com o benchmark que o fundo obteve desde 31/05/2021, dividida em oito janelas iguais, sendo o valor máximo e o mínimo, respectivamente, o maior e o menor valor apurado nesse período.

COMPOSIÇÃO DA CARTEIRA

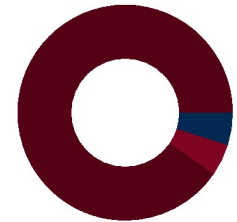

■ Renda Variável (90,39%)
■ Renda Fixa (4,74%)
■ Outros (4,87%)

A composição da carteira apresentada acima inclui todos os ativos do fundo, inclusive os ativos do fundo investido BRAD FIA GOV CORPORA.

2023

2022

| | RETORNO DO FUNDO (%) | DISTÂNCIA DO BENCHMARK (PONTOS PERCENTUAIS) | RETORNO DO FUNDO (%) | DISTÂNCIA DO BENCHMARK (PONTOS PERCENTUAIS) |
|-----|----------------------|---|----------------------|---|
| Jan | 2,92 | -0,45 | 4,60 | -2,38 |
| Fev | -7,60 | -0,11 | -2,11 | -3,00 |
| Mar | -3,64 | -0,74 | 5,06 | -1,00 |
| Abr | 2,10 | -0,41 | -10,72 | -0,62 |
| Mai | 7,68 | 3,95 | -0,71 | -3,93 |
| Jun | 7,45 | -1,55 | -11,07 | 0,43 |
| Jul | 2,09 | -1,18 | 6,11 | 1,42 |
| Ago | -7,56 | -2,48 | 6,23 | 0,07 |
| Set | -0,82 | -1,53 | -0,51 | -0,98 |
| Out | -5,14 | -2,20 | 7,44 | 1,99 |
| Nov | 16,64 | 4,10 | -10,51 | -7,45 |
| Dez | 5,17 | -0,22 | -4,36 | -1,92 |

ANÁLISE DE CONSISTÊNCIA

| ANÁLISE / PERÍODO | 6 M | 12 M | 24 M | 36 M | 2023 | 2022 | 2021 | 2020 | 2019 | DESDE INÍCIO |
|--|--------|--------|--------|------|--------|--------|--------|------|------|--------------|
| Retorno do fundo (%) | 8,91 | 17,88 | 3,10 | - | 17,88 | -12,54 | -22,28 | - | - | -19,87 |
| Retorno do benchmark (%) | 13,63 | 22,28 | 28,01 | - | 22,28 | 4,69 | -16,95 | - | - | 6,31 |
| Distância do benchmark (p.p.) | -4,72 | -4,40 | -24,91 | - | -4,40 | -17,23 | -5,33 | - | - | -26,19 |
| Melhor mês (retorno %) | 16,64 | 16,64 | 16,64 | - | 16,64 | 7,44 | 1,05 | - | - | 16,64 |
| Melhor mês (data) | nov-23 | nov-23 | nov-23 | - | nov-23 | out-22 | jun-21 | - | - | nov-23 |
| Pior mês (retorno %) | -7,56 | -7,60 | -11,07 | - | -7,60 | -11,07 | -10,71 | - | - | -11,07 |
| Pior mês (data) | ago-23 | fev-23 | jun-22 | - | fev-23 | jun-22 | out-21 | - | - | jun-22 |
| Nº meses acima do benchmark | 1 | 2 | 6 | - | 2 | 4 | 3 | - | - | 9 |
| Nº meses abaixo do benchmark | 5 | 10 | 18 | - | 10 | 8 | 4 | - | - | 22 |
| Nº meses positivos | 3 | 7 | 12 | - | 7 | 5 | 2 | - | - | 14 |
| Nº meses negativos | 3 | 5 | 12 | - | 5 | 7 | 5 | - | - | 17 |
| Volatilidade fundo ano (%) | 0,00 | 0,00 | 0,00 | - | 0,00 | 0,00 | 0,00 | - | - | 23,52 |
| Tracking Error (%) | - | - | - | - | - | - | - | - | - | - |
| Sharpe (%) | 0,04 | 0,05 | 0,00 | - | 0,05 | 0,05 | 0,00 | - | - | -0,04 |
| Patrimônio líquido médio (R\$ milhões) | 3,6 | 5,3 | 6,9 | - | 5,3 | 8,5 | 9,1 | - | - | 7,4 |

INFORMAÇÕES IMPORTANTES

O indicador econômico acima citado é mera referência econômica e não deve ser interpretado como meta ou parâmetro de performance do fundo. * O fundo está sujeito às taxas de performance dos fundos investidos. Esse fundo integra questões ASG em sua gestão, conforme Código ANBIMA de recursos de Terceiros, disponível no site da Associação na internet