

BRADESCO FIC MULTIMERCADO ESG GLOBAL

DEZEMBRO DE 2023

OBJETIVO E POLÍTICA DE INVESTIMENTO

O Fundo tem por objetivo proporcionar aos seus Cotistas rentabilidade por meio das oportunidades oferecidas pelo mercado, analisando os fatores de desempenho ambiental, social e de governança corporativa.

PÚBLICO-ALVO

Investidores em Geral

CARACTERÍSTICAS

Classificação de Risco	
0 5	
Aplicação inicial R\$ 100,00	Liquidez Cotização
Permanência mínima R\$ 100,00	Aplicações D+1 (útil)
Aplicações adicionais R\$ 100,00	Resgates D+1 (útil)
Conceito global Não	Liquidação D+2 (úteis)
Taxa de administração 0,25%	Horário de movimentação 15:00
Taxa de performance Não há	Tipo Anbima Multimercado - Estratégia Específica
Tributação (I.R.) Longo Prazo	Código Anbima 563153
Data de início 27/nov/2020	Código ISIN BR05XICTF004
CNPJ 38.860.877/0001-25	Administrador Banco Bradesco S.A.
Benchmark 50% CDI + 50% MSCI US Corporate ESG Focus Index (BRL)	Gestor Bradesco Asset Management S.A. DTVM

EVOLUÇÃO DO PL E RENTABILIDADE ACUMULADA (36 meses)

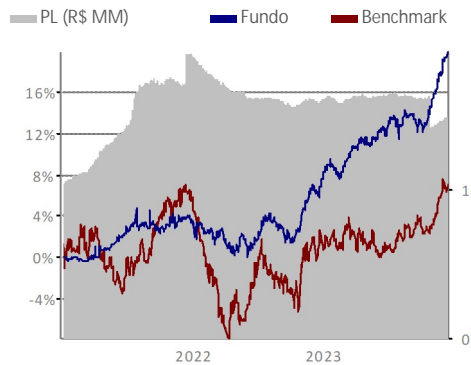

HISTOGRAMA

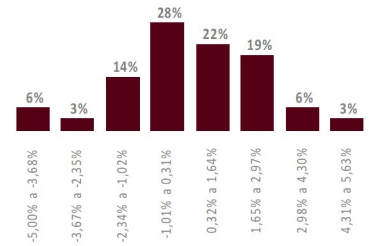

O histograma mostra a distribuição da rentabilidade nominal comparada com o benchmark que o fundo obteve nos últimos 36 meses, dividida em oito janelas iguais, sendo o valor máximo e o mínimo, respectivamente, o maior e o menor valor apurado nesse período.

COMPOSIÇÃO DA CARTEIRA

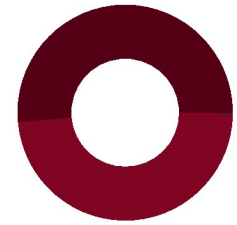

■ Cotas (51,42%)
■ Renda Fixa (48,52%)
■ Outros (0,06%)

2023

2022

	RETORNO DO FUNDO (%)	DISTÂNCIA DO BENCHMARK (PONTOS PERCENTUAIS)	RETORNO DO FUNDO (%)	DISTÂNCIA DO BENCHMARK (PONTOS PERCENTUAIS)
Jan	2,90	2,40	-0,66	3,08
Fev	-1,00	-1,26	-0,61	1,84
Mar	1,98	1,48	0,03	4,35
Abr	1,19	1,17	-2,00	-1,61
Mai	0,02	-0,70	1,47	2,43
Jun	1,02	3,11	-0,84	-4,74
Jul	0,95	0,87	2,59	0,91
Ago	0,40	-2,09	-0,52	0,05
Set	-0,81	-0,77	-1,51	-0,85
Out	-0,42	-0,06	0,84	2,71
Nov	3,68	1,45	3,12	-0,68
Dez	2,33	0,43	0,29	-0,73

ANÁLISE DE CONSISTÊNCIA

ANÁLISE / PERÍODO	6 M	12 M	24 M	36 M	2023	2022	2021	2020	2019	DESDE INÍCIO
Retorno do fundo (%)	6,20	12,79	15,15	19,75	12,79	2,09	4,00	0,55	-	20,41
Retorno do benchmark (%)	6,39	6,26	1,14	7,65	6,26	-4,82	6,43	-1,01	-	6,56
Distância do benchmark (p.p.)	-0,19	6,53	14,01	12,10	6,53	6,91	-2,44	1,56	-	13,85
Melhor mês (retorno %)	3,68	3,68	3,68	3,68	3,68	3,12	1,05	0,56	-	3,68
Melhor mês (data)	nov-23	nov-23	nov-23	nov-23	nov-23	nov-22	jun-21	dez-20	-	nov-23
Pior mês (retorno %)	-0,81	-1,00	-2,00	-2,00	-1,00	-2,00	-0,68	-	-	-2,00
Pior mês (data)	set-23	fev-23	abr-22	abr-22	fev-23	abr-22	set-21	-	-	abr-22
Nº meses acima do benchmark	3	7	14	19	7	7	5	1	-	20
Nº meses abaixo do benchmark	3	5	10	17	5	5	7	1	-	18
Nº meses positivos	4	9	15	24	9	6	9	1	-	25
Nº meses negativos	2	3	9	12	3	6	3	1	-	13
Volatilidade fundo ano (%)	4,82	4,17	4,80	4,63	4,17	4,17	0,00	0,00	-	5,32
Tracking Error (%)	-	-	-	-	-	-	-	-	-	-
Sharpe (%)	0,16	0,18	0,09	0,08	0,18	0,18	0,00	0,00	-	0,02
Patrimônio líquido médio (R\$ milhões)	15,8	16,1	16,3	15,8	16,1	16,6	14,9	10,2	-	15,5

INFORMAÇÕES IMPORTANTES

Esse fundo integra questões ASG em sua gestão, conforme Código ANBIMA de recursos de Terceiros, disponível no site da Associação na internet.