

**OBJETIVO E POLÍTICA DE INVESTIM ENTO**

Com uma gestão dinâmica, o fundo seleciona empresas voltadas ao mercado local, correlacionadas com a melhora do PIB e consideradas de pequeno e médio porte dentro da bolsa. O fundo busca superar as variações do índice Ibovespa.

**PÚBLICO-ALVO**

Investidores em Geral

**HISTOGRAM A**

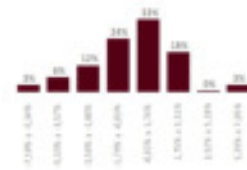

O histograma mostra a distribuição da rentabilidade nominal comparada com o benchmark que o fundo obteve desde 30/09/2019, dividida em oito janelas iguais, sendo o valor máximo e o mínimo, respectivamente, o maior e o menor valor apurado nesse período.

**CARACTERÍSTICAS**

Classificação de Risco									
0,5	1,0	1,5	2,0	2,5	3,0	3,5	4,0	4,5	5,0
<b>Aplicação inicial</b> R\$ 1.000,00	<b>Liquidez</b> Cotização	<b>Fechamento</b>							
<b>Permanência mínima</b> R\$ 500,00	<b>Aplicações</b>	D+1							
<b>Aplicações adicionais</b> R\$ 500,00	<b>Resgates</b>	D+14 úteis							
<b>Conceito global</b> Não	<b>Liquidação</b>	D+2 úteis após conversão							
<b>Taxa de administração</b> 1,5%*	<b>Horário de movimentação</b> 16:00								
<b>Taxa de performance</b> 20% sobre o que exceder 100% do Ibov**	<b>Tipo Anbima</b> Ações Índice Ativo								
<b>Tributação (I.R.)</b> Renda Variável	<b>Código Anbima</b> 509541								
<b>Data de início</b> 30/set/2019	<b>Código ISIN</b> BR02Q1CTF004								
<b>CNPJ</b> 34.054.884/0001-89	<b>Administrador</b> BEM DTVM								
<b>Benchmark</b> IBOVESPA	<b>Gestor</b> Bradesco Asset Management S.A. DTVM								

**EVOLUÇÃO DO PLE RENTABILIDADE ACUM ULADA (desde 30/09/2019)**

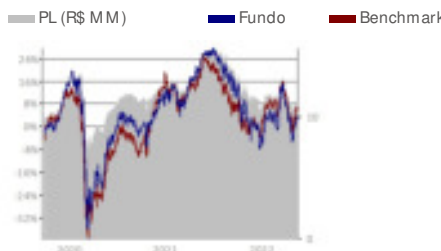

**COM POSIÇÃO SETORIAL DO FUNDO**

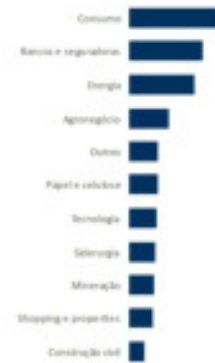

A composição da carteira apresentada acima inclui todos os ativos do fundo, inclusive os ativos do fundo investido BRAM FIA CRESCIM ENTO.

**2022**

**2021**

	RETORNO DO FUNDO (%)	DISTÂNCIA DO BENCHMARK (PONTOS PERCENTUAIS)	RETORNO DO FUNDO (%)	DISTÂNCIA DO BENCHMARK (PONTOS PERCENTUAIS)
Jan	3,69	-3,30	-2,51	0,81
Fev	-1,45	-2,34	-1,32	3,06
Mar	8,82	2,76	3,60	-2,39
Abr	-9,59	0,51	5,12	3,18
Mai	1,63	-1,59	6,49	0,33
Jun	-	-	0,80	0,34
Jul	-	-	-2,59	1,36
Ago	-	-	-2,60	-0,12
Set	-	-	-3,67	2,90
Out	-	-	-12,22	-5,48
Nov	-	-	-3,08	-1,55
Dez	-	-	3,90	1,04

**ANÁLISE DE CONSISTÊNCIA**

ANÁLISE / PERÍODO	6 M	12 M	24 M	36 M	2022	2021	2020	2019	2018	DESDE INÍCIO
Retorno do fundo (%)	6,15	-16,79	16,17	-	2,17	-9,14	-1,39	13,01	-	3,45
Retorno do benchmark (%)	9,26	-11,78	27,40	-	6,23	-11,93	2,92	10,41	-	6,31
Distância do benchmark (p.p.)	-3,11	-5,02	-11,23	-	-4,06	2,79	-4,31	2,60	-	-2,86
Melhor mês (retorno %)	8,82	8,82	10,65	-	8,82	6,49	16,82	10,16	-	16,82
Melhor mês (data)	mar-22	mar-22	nov-20	-	mar-22	mai-21	abr-20	dez-19	-	abr-20
Pior mês (retorno %)	-9,59	-12,22	-12,22	-	-9,59	-12,22	-31,60	1,23	-	-31,60
Pior mês (data)	abr-22	out-21	out-21	-	abr-22	out-21	mar-20	out-19	-	mar-20
Nº meses acima do benchmark	3	6	12	-	2	8	5	2	-	17
Nº meses abaixo do benchmark	3	6	12	-	3	4	7	1	-	15
Nº meses positivos	4	5	12	-	3	5	7	3	-	18
Nº meses negativos	2	7	12	-	2	7	5	0	-	14
Volatilidade fundo ano (%)	23,62	22,68	21,67	-	23,74	23,74	0,00	0,00	-	0,00
Tracking Error (%)	-	-	-	-	-	-	-	-	-	-
Sharpe (%)	-	-	-	-	-	-	-	-	-	-
Patrimônio líquido médio (R\$ milhões)	11,8	12,7	12,4	-	11,8	13,1	10,9	10,6	-	11,8

**INFORM AÇÕES IM PORTANTES**

Material de divulgação produzido pela Bradesco Asset Management S.A. DTVM. LEIA O FORM ULÁRIO DE INFORM AÇÕES COM PLENTARES, A LÂM INA DE INFORM AÇÕES ESSENCIAIS E O REGULAM ENTO ANTES DE INVESTIR. Os documentos podem ser encontrados em [www.bradesco.com.br](http://www.bradesco.com.br). Rentabilidade passada não representa garantia de rentabilidade futura. A rentabilidade divulgada não é líquida de impostos. Descrição do Tipo Anbima disponível no Formulário de Informações Complementares. Fundos de investimento não contam com garantia do Administrador, do Gestor, de qualquer mecanismo de seguro ou Fundo Garantidor de Crédito - FGC. \* O Fundo está sujeito às taxas de administração dos fundos investidos. O fundo não possui taxa de performance, mas os fundos investidos poderão prever esta cobrança em seus regulamentos.