

## OBJETIVO E POLÍTICA DE INVESTIMENTO

O fundo busca retornos diferenciados no longo prazo através da estratégia Long Biased, podendo se beneficiar na alta de ações e amenizar perdas em momentos menos favoráveis, permitindo maior flexibilidade de exposição em bolsa.

## PÚBLICO-ALVO

O fundo destina-se a investidores qualificados

## CARACTERÍSTICAS

Classificação de Risco									
0,5	1,0	1,5	2,0	2,5	3,0	3,5	4,0	4,5	5,0

Aplicação inicial R\$ 100,00	Liquidez	Cotização	Fechamento
Permanência mínima R\$ 100,00	Aplicações	Resgates	D+0
Aplicações adicionais R\$ 100,00	Liquidação	Liquidação	D+2 (Úteis após conversão)
Conceito global	Horário de movimentação		16:00
Não	Tipo Anbima		Multimercados Livre
Taxa de administração 1,50% a.a.			
Taxa de performance 20% sobre o que exceder 100% do IPCA ajustado	Código Anbima		537373
Tributação (I.R.)	Código ISIN		BR04CNCTF001
Renda Variável	Administrador		Banco Bradesco S.A.
Data de início 30/abr/2020			
CNPJ 36.521.791/0001-42	Gestor		Bradesco Asset Management S.A.
Benchmark IPCA Ajustado			DTVM

## EVOLUÇÃO DO PL E RENTABILIDADE ACUMULADA (desde 30/04/2020)

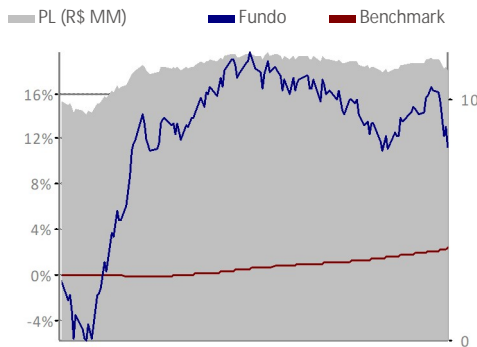

## HISTOGRAMA

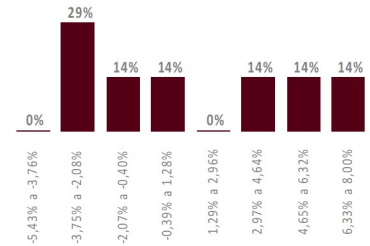

O histograma mostra a distribuição da rentabilidade nominal comparada com o benchmark que o fundo obteve desde 30/04/2020, dividida em oito janelas iguais, sendo o valor máximo e o mínimo, respectivamente, o maior e o menor valor apurado nesse período.

## COMPOSIÇÃO DA CARTEIRA

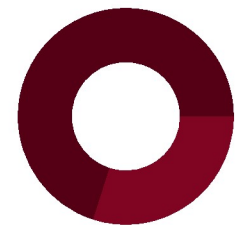

■ Renda Variável (71,46%)  
■ Renda Fixa (30,49%)  
■ Outros (-1,95%)

A composição da carteira apresentada acima inclui todos os ativos do fundo, inclusive os ativos do fundo investido BRADESCO FIA TRACKIN.

## 2020

## 2019

	RETORNO DO FUNDO (%)	DISTÂNCIA DO BENCHMARK (PONTOS PERCENTUAIS)	RETORNO DO FUNDO (%)	DISTÂNCIA DO BENCHMARK (PONTOS PERCENTUAIS)
Jan	-	-	-	-
Fev	-	-	-	-
Mar	-	-	-	-
Abr	0,00	0,00	-	-
Mai	4,90	4,97	-	-
Jun	7,72	7,62	-	-
Jul	4,54	3,99	-	-
Ago	-2,45	-2,87	-	-
Set	-3,12	-3,61	-	-
Out	-0,27	-1,11	-	-
Nov	-	-	-	-
Dez	-	-	-	-

## ANÁLISE DE CONSISTÊNCIA

ANÁLISE / PERÍODO	6 M	12 M	24 M	36 M	2020	2019	2018	2017	2016	DESDE INÍCIO
Retorno do fundo (%)	11,33	-	-	-	11,33	-	-	-	-	11,33
Retorno do benchmark (%)	2,36	-	-	-	2,36	-	-	-	-	2,36
Distância do benchmark (p.p.)	8,97	-	-	-	8,97	-	-	-	-	8,97
Melhor mês (retorno %)	7,72	-	-	-	7,72	-	-	-	-	7,72
Melhor mês (data)	jun-20	-	-	-	jun-20	-	-	-	-	jun-20
Pior mês (retorno %)	-3,12	-	-	-	-3,12	-	-	-	-	-3,12
Pior mês (data)	set-20	-	-	-	set-20	-	-	-	-	set-20
Nº meses acima do benchmark	3	-	-	-	3	-	-	-	-	3
Nº meses abaixo do benchmark	3	-	-	-	3	-	-	-	-	3
Nº meses positivos	3	-	-	-	3	-	-	-	-	3
Nº meses negativos	3	-	-	-	3	-	-	-	-	3
Volatilidade fundo ano (%)	17,24	-	-	-	0,00	-	-	-	-	17,24
Tracking Error (%)	1,09	-	-	-	0,00	-	-	-	-	1,09
Sharpe (%)	-	-	-	-	-	-	-	-	-	-
Patrimônio líquido médio (R\$ milhões)	11,1	-	-	-	11,1	-	-	-	-	11,1

## INFORMAÇÕES IMPORTANTES

Material de divulgação produzido pela Bradesco Asset Management S.A. DTVM. LEIA O FORMULÁRIO DE INFORMAÇÕES COMPLEMENTARES, A LÂMINA DE INFORMAÇÕES ESSENCIAIS E O REGULAMENTO ANTES DE INVESTIR. Os documentos podem ser encontrados em [www.bradesco.com.br](http://www.bradesco.com.br). Rentabilidade passada não representa garantia de rentabilidade futura. A rentabilidade divulgada não é líquida de impostos. Descrição do Tipo Anbima disponível no Formulário de Informações Complementares. Fundos de investimento não contam com garantia do Administrador, do Gestor, de qualquer mecanismo de seguro ou Fundo Garantidor de Crédito - FGC. Este fundo tem menos de 12 (doze) meses. Para avaliação da performance de um fundo de investimento, é recomendável a análise de, no mínimo, 12 (doze) meses. O indicador econômico acima citado é mera referência econômica e não deve ser interpretado como meta ou parâmetro de performance do fundo.

Fone Fácil Bradesco: 4002 0022 / 0800 570 0022 | SAC – Alô Bradesco: 0800 704 8383 | SAC – Deficiência Auditiva ou de Fala: 0800 722 0099.  
Ouvidoria: 0800 727 9933 | [bram@bram.bradesco.com.br](mailto:bram@bram.bradesco.com.br) | Assessoria de Investimento: capitais e regiões metropolitanas: 4020 1414 | Demais localidades: 0800 704 1414 | Em dias úteis, das 8h às 20h – horário de Brasília.



Gestão de Recursos