

OBJETIVO E POLÍTICA DE INVESTIMENTO

O fundo busca rentabilidade que supere as variações do Ibovespa através da gestão ativa em ações de empresas com elevado potencial de valorização.

PÚBLICO-ALVO

O fundo destina-se a investidores em geral.

HISTOGRAMA

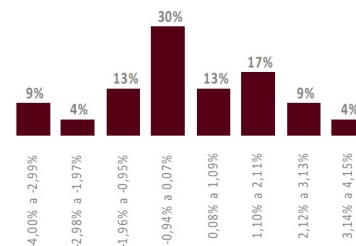

O histograma mostra a distribuição da rentabilidade nominal comparada com o benchmark que o fundo obteve desde 28/12/2018, dividida em oito janelas iguais, sendo o valor máximo e o mínimo, respectivamente, o maior e o menor valor apurado nesse período.

CARACTERÍSTICAS

Classificação de Risco									
0,5	1,0	1,5	2,0	2,5	3,0	3,5	4,0	4,5	5,0

Aplicação inicial R\$ 100,00	Liquidez Cotização	Fechamento
Permanência mínima R\$ 100,00	Aplicações Resgates	D+1 D+1 útil
Aplicações adicionais R\$ 100,00	Liquidação	D+2 úteis após conversão
Conceito global N/A	Horário de movimentação 16:00	Tipo Anbima Ações Índice Ativo
Taxa de administração 1,50%	Código Anbima 485683	Código ISIN BR00VWCTF000
Taxa de performance 20% s/ que exceder 100% do Ibovespa	Administrador BEM DTVM	Gestor Bradesco Asset Management S.A. DTVM
Tributação (I.R.) Renda Variável		
Data de início 28/dez/2018		
CNPJ 32.158.441/0001-02		
Benchmark IBOVESPA		

EVOLUÇÃO DO PL E RENTABILIDADE ACUMULADA (desde 28/12/2018)

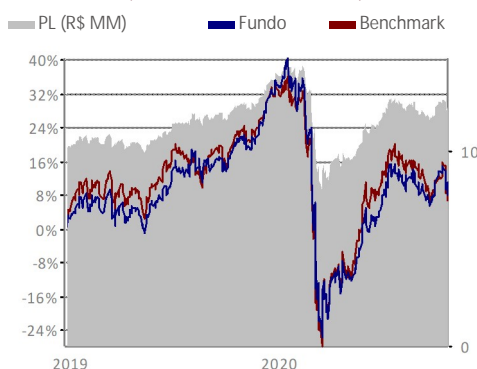

COMPOSIÇÃO SETORIAL DO FUNDO

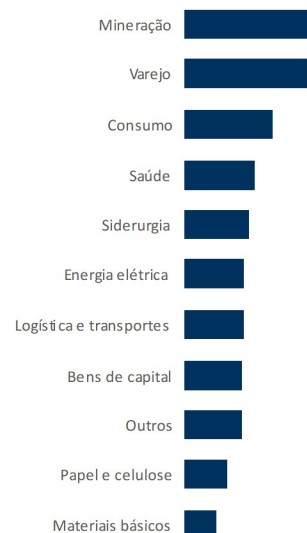

A composição da carteira apresentada acima inclui todos os ativos do fundo, inclusive os ativos do fundo investido BRAM FIA Long Only.

2020

2019

	RETORNO DO FUNDO (%)	DISTÂNCIA DO BENCHMARK (PONTOS PERCENTUAIS)	RETORNO DO FUNDO (%)	DISTÂNCIA DO BENCHMARK (PONTOS PERCENTUAIS)
Jan	0,86	2,49	7,32	-3,50
Fev	-9,03	-0,60	-1,88	-0,02
Mar	-31,53	-1,62	-0,58	-0,40
Abr	8,60	-1,65	0,33	-0,65
Mai	6,22	-2,35	0,97	0,26
Jun	7,64	-1,12	3,14	-0,92
Jul	10,06	1,79	3,62	2,78
Ago	-1,79	1,65	2,75	3,41
Set	-3,88	0,92	0,38	-3,19
Out	1,38	2,07	3,18	0,82
Nov	-	-	0,54	-0,40
Dez	-	-	8,63	1,78

ANÁLISE DE CONSISTÊNCIA

ANÁLISE / PERÍODO	6 M	12 M	24 M	36 M	2020	2019	2018	2017	2016	DESDE INÍCIO
Retorno do fundo (%)	20,42	-10,28	-	-	-17,85	31,73	0,00	-	-	8,22
Retorno do benchmark (%)	16,70	-12,37	-	-	-18,76	31,58	0,00	-	-	6,90
Distância do benchmark (p.p.)	3,72	2,10	-	-	0,91	0,15	0,00	-	-	1,32
Melhor mês (retorno %)	10,06	10,06	-	-	10,06	8,63	-	-	-	10,06
Melhor mês (data)	jul-20	jul-20	-	-	jul-20	dez-19	-	-	-	jul-20
Pior mês (retorno %)	-3,88	-31,53	-	-	-31,53	-1,88	-	-	-	-31,53
Pior mês (data)	set-20	mar-20	-	-	mar-20	fev-19	-	-	-	mar-20
Nº meses acima do benchmark	4	6	-	-	5	5	1	-	-	11
Nº meses abaixo do benchmark	2	6	-	-	5	7	0	-	-	12
Nº meses positivos	4	8	-	-	6	10	1	-	-	17
Nº meses negativos	2	4	-	-	4	2	0	-	-	6
Volatilidade fundo ano (%)	22,55	41,00	-	-	44,45	0,00	0,00	-	-	32,62
Tracking Error (%)	0,59	0,53	-	-	0,56	0,00	0,00	-	-	0,45
Sharpe (%)	-	-	-	-	-	-	-	-	-	-
Patrimônio líquido médio (R\$ milhões)	11,7	11,8	-	-	11,6	11,4	10,0	-	-	11,4

INFORMAÇÕES IMPORTANTES

Material de divulgação produzido pela Bradesco Asset Management S.A. DTVM. LEIA O FORMULÁRIO DE INFORMAÇÕES COMPLEMENTARES, A LÂMINA DE INFORMAÇÕES ESSENCIAIS E O REGULAMENTO ANTES DE INVESTIR. Os documentos podem ser encontrados em www.bradesco.com.br. Rentabilidade passada não representa garantia de rentabilidade futura. A rentabilidade divulgada não é líquida de impostos. Descrição do Tipo Anbima disponível no Formulário de Informações Complementares. Fundos de investimento não contam com garantia do Administrador, do Gestor, de qualquer mecanismo de seguro ou Fundo Garantidor de Crédito - FGC.

Fone Fácil Bradesco: 4002 0022 / 0800 570 0022 | SAC – Alô Bradesco: 0800 704 8383 | SAC – Deficiência Auditiva ou de Fala: 0800 722 0099. Ouvidoria: 0800 727 9933 | bram@bram.bradesco.com.br | Assessoria de Investimento: capitais e regiões metropolitanas: 4020 1414 | Demais localidades: 0800 704 1414 | Em dias úteis, das 8h às 20h – horário de Brasília.

